

Dossier CMP Arles : 783

Page/Sheet 1/7

Client / Customer : AIR LIQUIDE AGS GmbH*Engineered System N° :*



1 RESERVOIR DE STOCKAGE LOX 1800MT

1 X 1800MT LOX STORAGE TANK

ITEM B 62001

DETAILS TUBULURE - T - NOZZLE DETAILS

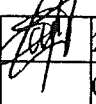
INTERSPACE NITROGEN SUPPLY

2		29/10/04	NANTIER		29/10/04	HULIN		29/10/04	LEBOUCQ		
1		04/08/04	DUPRESSOIR		04/08/04	HULIN		04/08/04	LEBOUCQ		
EDITION EDITION N°	REFERENCE CLIENT REF.	DATE	NOM NAME	SIGN.	DATE	NOM NAME	SIGN.	DATE	NOM NAME	SIGN.	ETAT D'AVANC. STATUS
		REDACTEUR DRAWN UP BY		VERIFICATEUR CHECKED BY		APPROBATEUR APPROVED BY					

Projet : ASU No.9 KOSICE*Project***Classement CMP Arles :***CMP Arles document N°***783-05.T**

Ce document est la propriété de CMP Arles. Il ne pourra sans autorisation écrite être utilisé ou communiqué à des tiers, toutes précautions utiles seront prises pour éviter sa divulgation.

*This document is the property of the CMP Arles. It may not be used or transmitted to third parties without the written consent of the company.
All necessary precautions shall be taken to avoid disclosure.*

Ce document est la propriété de CMP Arles. Il ne pourra sans autorisation écrite être utilisé ou communiqué à des tiers, toutes précautions utiles seront prises pour éviter sa divulgation.
*This document is the property of the CMP Arles. It may not be used or transmitted to third parties without the written consent of the company.
 All necessary precautions shall be taken to avoid disclosure.*

CMP ARLESConstructions Métalliques
et Préfabrication d'Arles

1, Rue Copernic - Z.I. Nord - 13200 ARLES

☎: 04.90.93.33.30 - Téléfax:04.90.93.33.31

Mail:contact@cmaparles.com

DEPARTEMENT CRYOGENIE SOISSONS

13, Avenue de Coucy

02200 SOISSONS

☎: 03.23.93.60.69 - Téléfax:03.23.93.60.78

Mail: cryo.soissons@cmaparles.com

Dossier CMP Arles : 783**Client / Customer : AIR LIQUIDE AGS GmbH***Engineered System N° :***Plan N° : 783-05.T****NOZZLE T****PLAN VIEW**

Page/Sheet 3/7

Rev A

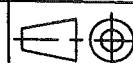

Echelle/Scale

1/100

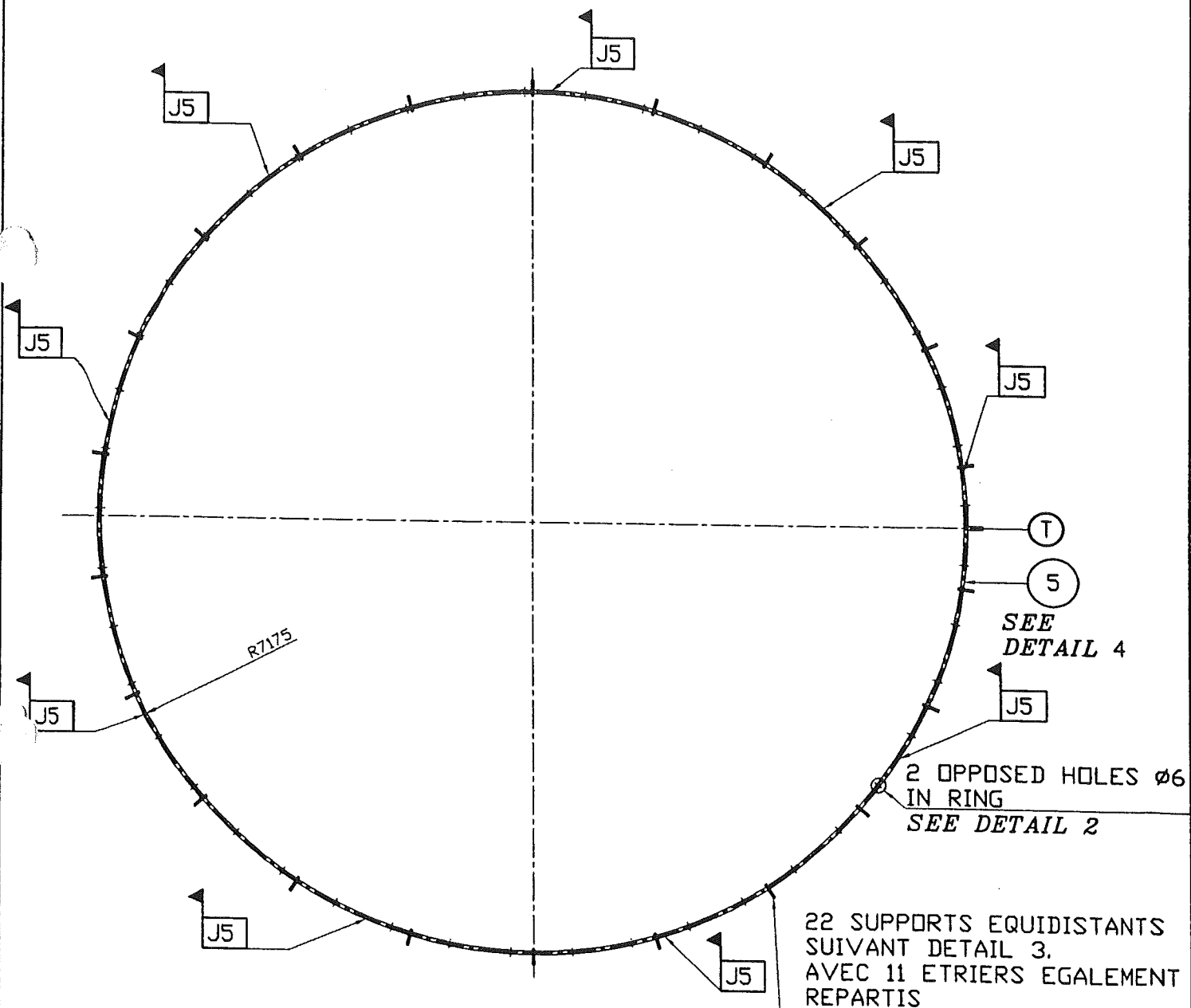

Details 2 to 5 see page 5

Welded joint J5 see WPS TABLE on page 6

For partlists see page 7

Ce document est la propriété de CMP Arles. Il ne pourra sans autorisation écrite être utilisé ou communiqué à des tiers, toutes précautions utiles seront prises pour éviter sa divulgation.

This document is the property of the CMP Arles. It may not be used or transmitted to third parties without the written consent of the company.
All necessary precautions shall be taken to avoid disclosure.

CMP ARLESConstructions Métalliques
et Préfabrication d'Arles

1, Rue Copernic - Z.I. Nord - 13200 ARLES

☎: 04.90.93.33.30 - Téléfax:04.90.93.33.31

Mail:contact@cmaparles.com

DEPARTEMENT CRYOGENIE SOISSONS

13, Avenue de Coucy

02200 SOISSONS

☎: 03.23.93.60.69 - Téléfax:03.23.93.60.78

Mail: cryo.soissons@cmaparles.com

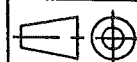
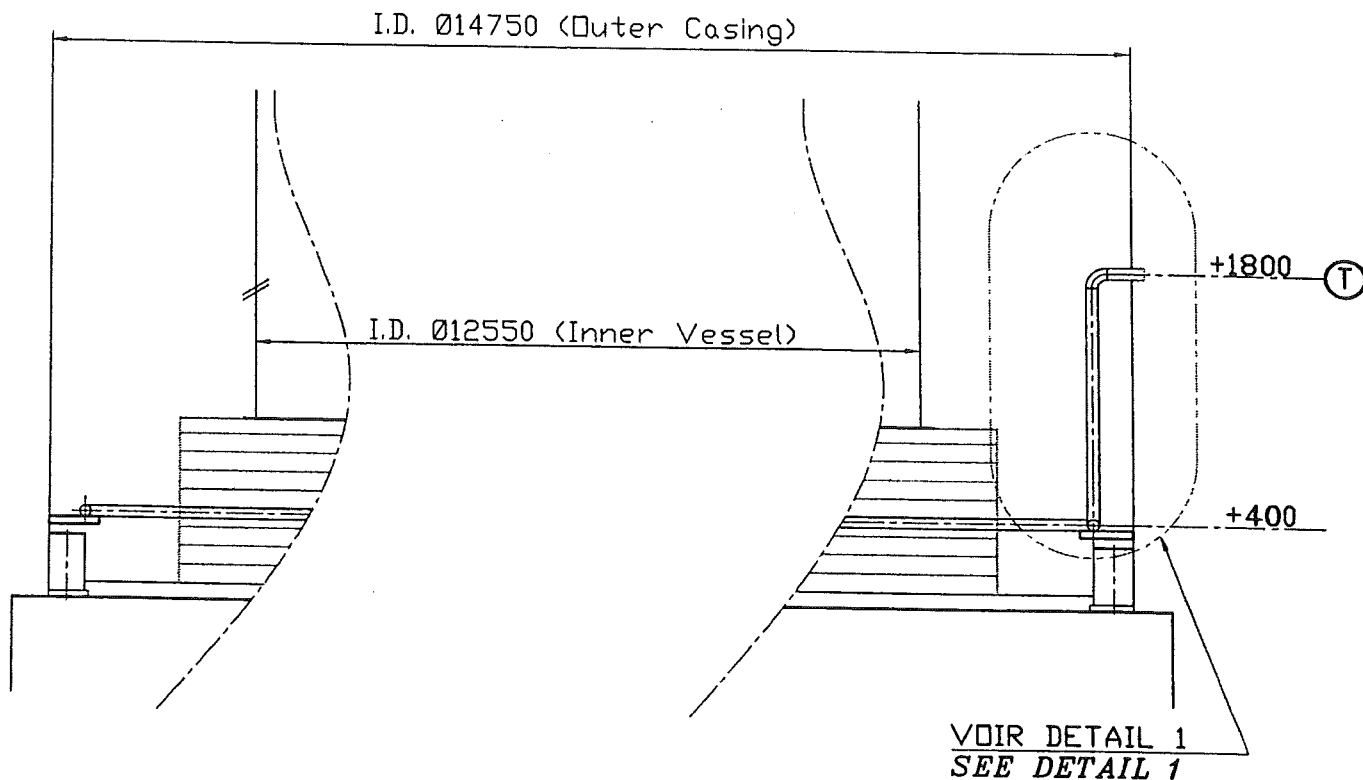
Dossier CMP Arles : 783**Client / Customer : AIR LIQUIDE AGS GmbH***Engineered System N° :***Plan N° : 783-05.T****NOZZLE T****ELEVATION VIEW****Page/Sheet 4/7****Rev A****Echelle/Scale****1/40****For partlists see page 7**

Ce document est la propriété de CMP Arles. Il ne pourra sans autorisation écrite être utilisé ou communiqué à des tiers, toutes précautions utiles seront prises pour éviter sa divulgation.

This document is the property of the CMP Arles. It may not be used or transmitted to third parties without the written consent of the company.
All necessary precautions shall be taken to avoid disclosure.

Dossier CMP Arles : 783

Client / Customer : AIR LIQUIDE AGS GmbH

Engineered System N° :

Plan N° : 783-05.T

NOZZLE T

DETAILS

Page/Sheet 5/7

Rev A

Echelle/Scale
1

DETAIL 4

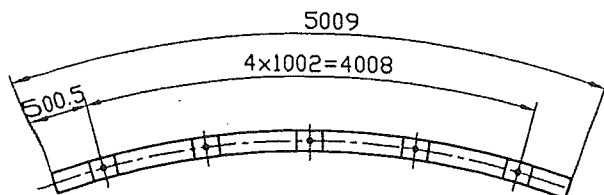

9 x items

5

DETAIL 1

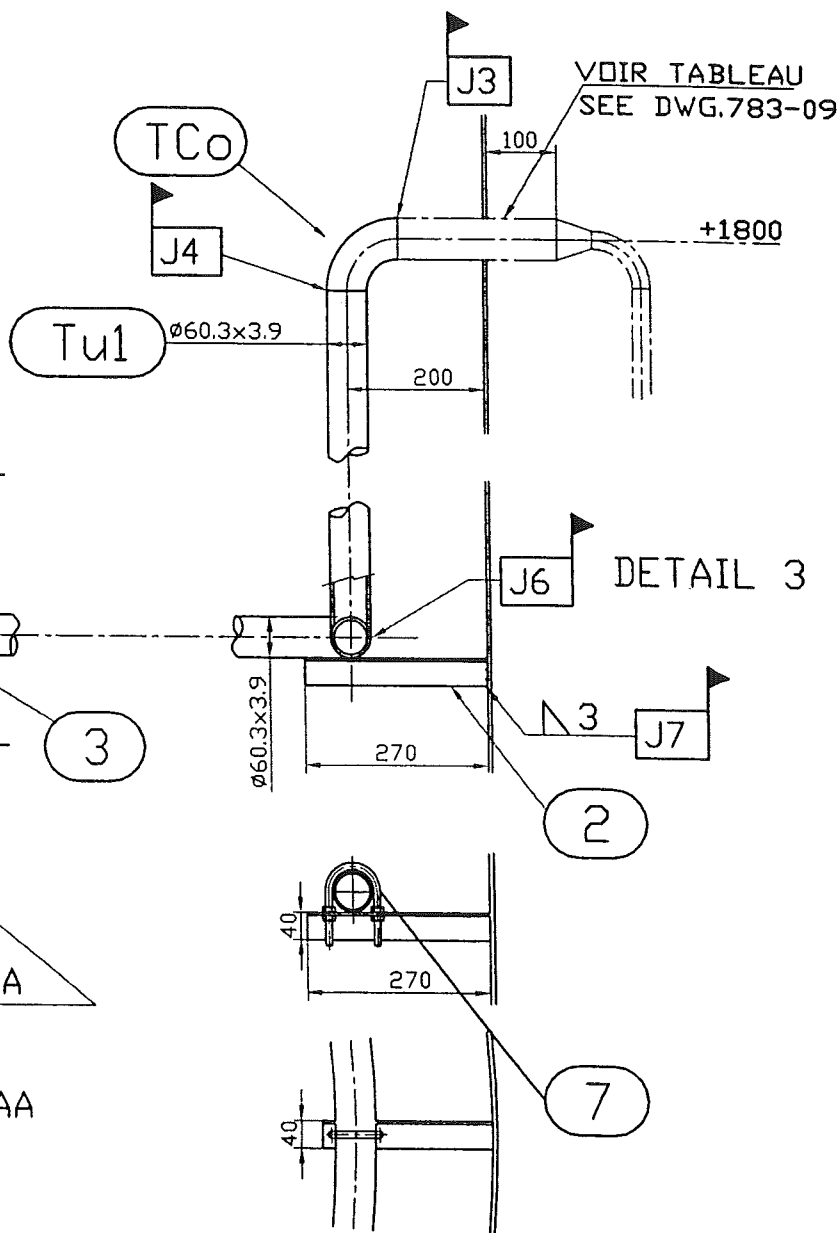

DETAIL 2

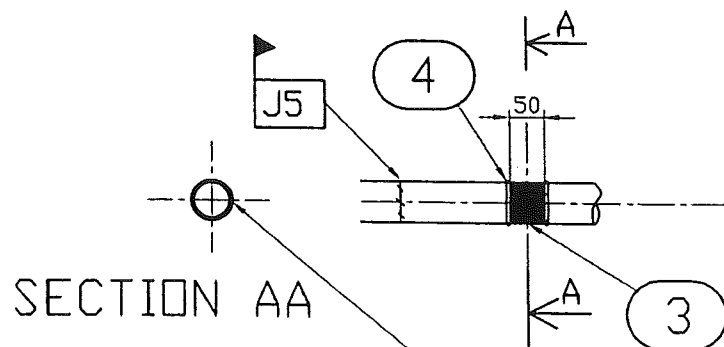

SECTION AA

2 TROUS OPPOSES Ø6

TOUS ~ 1002

VOIR DETAIL 2 ET COUPE AA

2 opposed holes Ø6

ever ~1002

see detail 2 and section AA

Welded joints J3 to J7 see WPS TABLE on page 6

For partlists see page 7

Ce document est la propriété de CMP Arles. Il ne pourra sans autorisation écrite être utilisé ou communiqué à des tiers, toutes précautions utiles seront prises pour éviter sa divulgation.

This document is the property of the CMP Arles. It may not be used or transmitted to third parties without the written consent of the company.

All necessary precautions shall be taken to avoid disclosure.

All necessary precautions shall be taken to avoid disclosure.



Mail: contact@cmparles.com

Mail: cryo.soissons@comparles.com

Rev A

PART LIST/PACKING LIST

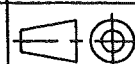

1

* or equivalent

REF	Q6	DESIGNATION	REV	NORM/NUANCE	ENI0204	FOHDSNET	GR	EN
ITEM	Q7	DESIGNATION	REV	NORM/MATERIAL	NGERT	NET WEIGHT	TA	EN

SUPPLY BY CMP Arles

All necessary precautions shall be taken to avoid disclosure.